



Estado do Rio Grande do Sul

MUNICÍPIO DE ERECHIM**PREFEITURA MUNICIPAL**

Praça da Bandeira, 354

Fone: 54 520 7000

99700-000 Erechim-RS

000012

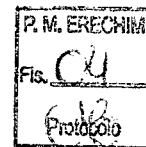
**ANEXO I****PLANO DE TRABALHO 1/3****1 - DADOS CADASTRAIS**

Órgão/Entidade Proponente Mitra Diocesana de Erechim – Paróquia Nossa Senhora da Salete - Comunidade Capela Santa Cruz				CNPJ 87.635.405/0001-84	
Endereço Avenida Sete de Setembro, nº 1251					
Cidade Erechim	U.F. RS	C.E.P. 99700-000	DDD/Telefone 3522-3611/ 9983-1905	FAX	
Conta Corrente 06.863986.0-6	Banco Banrisul	Agência 0210.59	Praça de Pagamento Erechim		
Nome do Responsável José Gilson Gladir Giacomet Clair Padilha				C.P.F. 766.034.909-00 383.857.830-91 342.628.490-15	
C.I./Órgão Expedidor 2R595622 2021943101 2018205902	Cargo Bispo Diocesano Pároco Presidente	Função Representante da Diocese Representante da Paróquia Representante da Comunidade			
Endereço Rua Nelson Zanin, nº999				C.E.P. 99700-000	

2 - DESCRIÇÃO DO PROJETO

Título do Projeto Auxílio para Capela Santa Cruz – Bairro Presidente Vargas	Previsão de Execução	
	Início ARR ¹	Término 300 dias após ARR
Identificação do Objeto Auxílio para Capela Santa Cruz – Bairro Presidente Vargas		
JUSTIFICATIVA DA PROPOSIÇÃO		
<p>A Capela Santa Cruz possui mais de 30 anos de existência e atende os moradores de inúmeros bairros, principalmente os moradores da comunidade do bairro Presidente Vargas.</p> <p>Durante muito tempo suas instalações abrigam diversos grupos comunitários que ali fazem suas reuniões e encontros, como por exemplo o grupo de idosos da comunidade. Contudo, com o crescimento dos diversos grupos que utilizavam as instalações da Capela, o espaço se tornou pequeno e não acomoda devidamente as atividades recreativas, culturais e sociais realizadas.</p> <p>Durante assembleia do Orçamento Participativo em 2014, ficou decidido que será executada a reconstrução da churrasqueira, execução de cobertura ao lado da cancha de bochas, construção da copa e revestimento cerâmico nas áreas da copa e churrasqueira.</p> <p>O Salão Comunitário Capela Santa Cruz, no bairro Presidente Vargas abriga encontros, assembleias, festas, eventos, reuniões e atividades educativas, culturais e recreativas, não apenas do grupo de idosos, mas também, dos diversos segmentos sociais que compõe a comunidade do bairro, por isso, a necessidade de continuar a obra e contribuir para o desenvolvimento social da comunidade.</p> <p>Sublinha-se que a Mitra Diocesa de Erechim, através da comunidade da Paróquia Nossa Senhora da Salete, Capela Santa Cruz, mediante convênio celebrado com o município, se compromete a disponibilizar o uso do seu salão comunitário, estando aberto a todas as pessoas, sem distinção de credo, política, raça, etnia, ou qualquer proselitismo de qualquer natureza.</p>		

1 Ao Recebimento do Recurso



Estado do Rio Grande do Sul

MUNICÍPIO DE ERECHIM**PREFEITURA MUNICIPAL**

Praça da Bandeira, 354

Fone: 54 520 7000

99700-000 Erechim - RS

000013

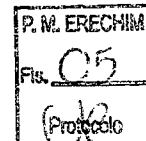
**PLANO DE TRABALHO 2/3****3 - CRONOGRAMA DE EXECUÇÃO (META, ETAPA OU FASE)**

Meta	Etapa	Especificação	Indicador Físico		Previsão de execução	
			Unidade	Quantidade	Início	Término
1	1	Reconstrução da churrasqueira;			ARR	300 dias após ARR
	1.1	Execução de cobertura ao lado da cancha de bochas;				
	1.2	Construção da copa;				
	1.3	Revestimento cerâmico nas áreas de copa, cozinha e churrasqueira;				
	1.4	Aquisição de mobiliário e utensílios para copa, cozinha e churrasqueira.				

4 - PLANO DE APLICAÇÃO (R\$ 1,00)

Natureza da Despesa		Total	Concedente	Proponente
Código	Especificação			
1	Aquisição de materiais de construção em geral, material elétrico, hidráulico, hidrossanitário, material de pintura e acabamento, complementos, acessórios, ferramentas, peças, ou quaisquer outros itens necessários para a plena execução da obra;		R\$ 30.000,00	
1.1	Execução de estruturas metálicas e concreto armado, vigas estabilizadoras, colocação de contraventamentos, quadros metálicos para platibanda e colocação de telhado e forros;			
1.2	Aquisição de portas, janelas, vidros, madeira, chapas inox, pisos, cerâmicas, esquadrias, e quaisquer outras estruturas metálicas ou de outros materiais necessários para a plena execução da obra;			
1.3	Aquisição de mobiliário, utensílios, eletrodomésticos, acessórios, peças, estruturas, complementos ou outros itens indispensáveis para o funcionamento da copa, cozinha e churrasqueira;			
1.4	Contratação de serviços especializados, mão de obra de terceiros, aluguel de máquinas e equipamentos, e quaisquer outros serviços que se fizerem necessários para o regular funcionamento do ginásio / salão comunitário.			
TOTAL GERAL		R\$ 30.000,00		

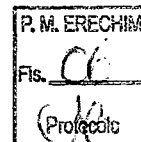

PLANO DE TRABALHO 3/3

5 - CRONOGRAMA DE DESEMBOLSO (R\$ 1,00)

CONCEDENTE

Meta	1ª etapa	2ª etapa	3ª etapa	4ª etapa	5ª etapa	6ª etapa
01	R\$ 30.000,00					

Meta	1ª etapa	2ª etapa	3ª etapa	4ª etapa	5ª etapa	6ª etapa

PROPONENTE (CONTRAPARTIDA)

Meta	1ª etapa	2ª etapa	3ª etapa	4ª etapa	5ª etapa	6ª etapa
01						

Meta	1ª etapa	2ª etapa	3ª etapa	4ª etapa	5ª etapa	6ª etapa

6 - DECLARAÇÃO

Na qualidade de representante legal do proponente, declaro, para fins de prova junto à **Prefeitura Municipal de Erechim**, para os efeitos e sob as penas da lei, que inexistem qualquer débito em mora ou situação de inadimplência qualquer órgão ou entidade da Administração Pública, que impeça a transferência de recursos oriundos de dotações consignadas nos orçamentos do Município, na forma deste plano de trabalho.

Pede deferimento

Erechim, 15 de Maio de 2015.

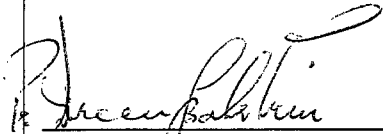
José Gislân
Bispo Diocesano

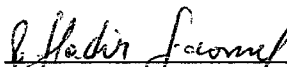

Gladir Giacomet
Pároco

Clair Padilha
Representante da Comunidade

7 - APROVAÇÃO PELO CONCEDENTE

Aprovado

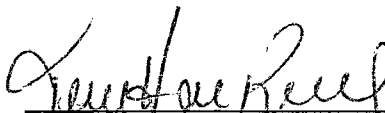
Erechim, 15 de maio 2015
Local e Data

Coor. Orçamento Participativo



Estado do Rio Grande do Sul
 PREFEITURA MUNICIPAL DE ERECHIM
 Secretaria Municipal da Fazenda

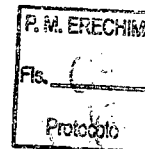

CERTIDÃO POSITIVA COM EFEITO DE NEGATIVA

Contribuinte.....: MITRA DIOCESANA DE EREXIM
 CPF/CNPJ.....: 87.635.405/0001-84
 Insc. Municipal...: 1961
 Endereço.....: AV. SETE DE SETEMBRO, 1251
 Bairro.....: CENTRO
 Cidade.....: Erechim
 Atividades.....:
 4789-0/99 Com.varej.de artigos religiosos e de culto
 9491-0/00 Templo de qualquer culto

Certificamos que revendo os registros em nosso banco de dados constatamos que o Contribuinte acima possui débitos com o Município de Erechim, cujo débito encontra-se em moratória, visto o tributo estar com o parcelamento em dia até esta data ou possuir recurso administrativo não julgado até esta data.

Certidão expedida conforme artigos 205 a 208 do Código Tributário Nacional e Decreto Municipal nº 3086, de 20 de março de 2006, e não elide o direito de a Fazenda pública Municipal, a qualquer tempo, créditos que venham a ser apurados, inclusive do exercício em curso.

Certidão emitida gratuitamente e válida até 03/08/2015

Qualquer rasura ou emenda invalida este documento.

Identificador : 287635405000184
 Emitida às 12:18:30 do dia 05/05/2015.
 Código de Autenticidade 330C.1C1A



MINISTÉRIO DA FAZENDA
Secretaria da Receita Federal do Brasil
Procuradoria-Geral da Fazenda Nacional

000016

P. M. ERECHIM
Fis. 11
Protocolo

CERTIDÃO NEGATIVA DE DÉBITOS RELATIVOS AOS TRIBUTOS FEDERAIS E À DÍVIDA ATIVA DA UNIÃO

Nome: MITRA DIOCESANA DE EREXIM
CNPJ: 87.635.405/0001-84

Ressalvado o direito de a Fazenda Nacional cobrar e inscrever quaisquer dívidas de responsabilidade do sujeito passivo acima identificado que vierem a ser apuradas, é certificado que não constam pendências em seu nome, relativas a créditos tributários administrados pela Secretaria da Receita Federal do Brasil (RFB) e a inscrições em Dívida Ativa da União junto à Procuradoria-Geral da Fazenda Nacional (PGFN).

Esta certidão, válida para o estabelecimento matriz e suas filiais, refere-se à situação do sujeito passivo no âmbito da RFB e da PGFN e abrange inclusive as contribuições sociais previstas nas alíneas 'a' a 'd' do parágrafo único do art. 11 da Lei nº 8.212, de 24 de julho de 1991.

A aceitação desta certidão está condicionada à verificação de sua autenticidade na Internet, nos endereços <<http://www.receita.fazenda.gov.br>> ou <<http://www.pgfn.fazenda.gov.br>>.

Certidão emitida gratuitamente com base na Portaria Conjunta RFB/PGFN nº 1.751, de 02/10/2014.

Emitida às 12:22:03 do dia 05/05/2015 <hora e data de Brasília>.

Válida até 01/11/2015.

Código de controle da certidão: **9143.BD1F.A641.33C0**

Qualquer rasura ou emenda invalidará este documento.

000017

Sec. Mun. Administração

Pág. 629

IMPRIMIR VOLTAR



Certificado de Regularidade do FGTS - CRF

Inscrição: 87635405/0001-84
Razão Social: MITRA DIOCESANA DE EREXIM
Endereço: AV SETE DE SETEMBRO 1251 / CENTRO / ERECHIM / RS / 99700-000

A Caixa Econômica Federal, no uso da atribuição que lhe confere o Art. 7, da Lei 8.036, de 11 de maio de 1990, certifica que, nesta data, a empresa acima identificada encontra-se em situação regular perante o Fundo de Garantia do Tempo de Serviço - FGTS.

O presente Certificado não servirá de prova contra cobrança de quaisquer débitos referentes a contribuições e/ou encargos devidos, decorrentes das obrigações com o FGTS.

Validade: 10/05/2015 a 08/06/2015

Certificação Número: 2015051002423139695361

Informação obtida em 25/05/2015, às 13:51:09.

A utilização deste Certificado para os fins previstos em Lei está condicionada à verificação de autenticidade no site da Caixa:
www.caixa.gov.br

---MUNICÍPIO DE ERECHIM-RS**SECRETARIA DE PLANEJAMENTO, GESTÃO E ORÇAMENTO PARTICIPATIVO**

Auxílio para a Mitra Diocesana de Erechim – Paróquia Nossa Senhora da Salette – Comunidade Capela Santa Cruz, conforme plano de trabalho.

PROCESSO ADMINISTRATIVO nº 7188/2015**ESTIMATIVA DO IMPACTO ORÇAMENTÁRIO-FINANCEIRO**

Estimativa do Impacto Orçamentário-Financeiro para atender o Processo Administrativo nº 7188/2015 da Secretaria de Coordenação e Planejamento, em cumprimento ao disposto nos Arts. 15 e 17 da Lei Complementar 101/2000.

As metas e prioridades elencadas na LDO; o comportamento da Receita e da Despesa do Município, no Exercício em curso; as informações prestadas pela Secretaria de origem e as existentes no Serviço de Contabilidade do Município nos conduzem à emissão do seguinte parecer:

CLASSIFICAÇÃO ORÇAMENTÁRIA DA DESPESA

RECURSOS	ÓRGÃO/ UN.ORÇ.	FUNÇÃO	SUBFU NÇÃO	PROGRAMA	PROJETO/ ATIVIDADE	ELEMENTO DESPESA
Próprios	03.01	04	121	0004	2.010	4450.42.00.00

IMPACTO ORÇAMENTÁRIO-FINANCEIRO

FONTES DE ATENDIMENTO	EXERCÍCIO
RECURSOS	2015
Dotação Orçamentária Atualizada	2.790.000,00
Empenhado no Exercício	763.532,00
Comprometido (Processos em Andamento)	1.718.724,00
Valor estimado deste Processo	12.000,00
SALDO LIVRE RESULTANTE	277.744,00

DECLARAÇÃO DO ORDENADOR DA DESPESA

O Prefeito Municipal, designado Ordenador de Despesa da Pasta correspondente, pelo Decreto nº 3.100/06, no uso de atribuições e em cumprimento às determinações contidas no Inciso II do Art.16 da Lei Complementar 101/2000, DECLARA existirem recursos orçamentários para a realização da despesa supra especificada, estando a mesma adequada com a Lei Orçamentária Anual e compatível com o Plano Plurianual e com a LDO.

Erechim, 21 de Maio de 2015.

ANACLETO ZANELLA

Secretário de Planejamento, Gestão e Orçamento Participativo

DECLARAÇÃO DE COMPATIBILIDADE FINANCEIRA

Com base na programação financeira e no fluxo de caixa, a despesa supra tem cobertura financeira para sua efetivação.

Erechim, 21 de Maio de 2015.

JANDIR SANTO LIN

Secretário da Fazenda

Jose Maria Baciquetto
Secretário Adjunto da Fazenda
Portaria 859/2013



ESTADO DO RIO GRANDE DO SUL
PREFEITURA MUNICIPAL DE ERECHIM

Praça da Bandeira, 354

000019



Processo nº 7.188/2015

A despesa decorrente da presente Lei será atendida através da seguinte dotação orçamentária:

03 – SECRETARIA MUNICIPAL DE COORDENAÇÃO E PLANEJAMENTO
01 – COORDENAÇÃO E PLANEJAMENTO
04.121.0004.2.010 – Orçamento Participativo
4450.42.00.00.00 – Auxílios

Erechim, 26 de maio de 2015.

Tainan M. B. Lemos
Contadora
CRC/RS CO-089097/0-8

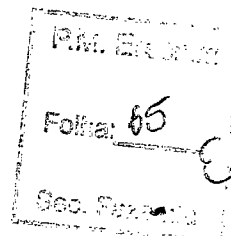

Estado do Rio Grande do Sul
PREFEITURA MUNICIPAL DE ERECHIM
Secretaria Municipal de Fazenda
SERVIÇO DE CONVÊNIOS E PRESTAÇÕES DE CONTAS.

Atestado de Regularidade:

Conforme solicitado pela Secretaria Municipal de Administração, informamos que a **MITRA DIOCESANA DE EREXIM** com CNPJ: 87.635.405/0001-84 encontra-se "**regular**" com relação as prestações de contas, até a presente data, perante o Município:
Erechim, 26 de maio de 2015.

Zigari
Eliane Rigon Gevinski
Serviços de Convênios e
Prestações de Contas.

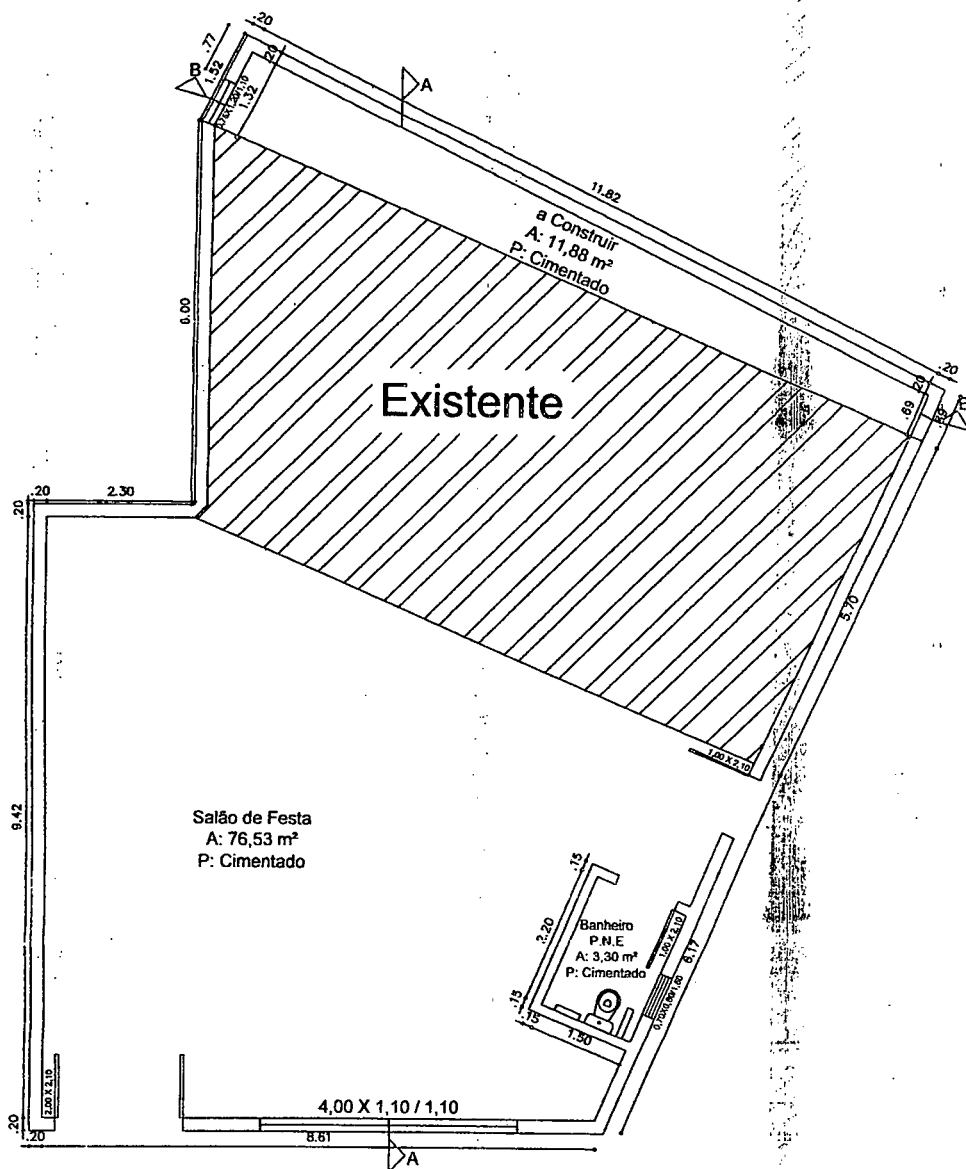

1 PLANTA BAIXA
ESCALA 1:75

Jorge Valzar Psidonik
Secretário Mun. de Obras
Pública e Habitação
Portaria 038/2014

PREFETURA MUNICIPAL
DE ERECHIM
APROVADO
13 MAIO 2015
Secretaria de Obras

Planilha 01 Arquitetonico	Obras Ampliação de Salão de Festa em Alvenaria
Vão Outubro 2014	Local Rua Joséma Dalla Rosa - P/ Chác. 84 - Poligono 3 Vendas
Escala Indicada	Proprietario <i>Fernando Stachelski</i> MIRA DIOCESANA DE ERECHIM
Área 98,10 m ²	Responsável Técnico <i>Fernando Stachelski</i> Eng. Fernando Stachelski - Crea RS 134455
Desenho Wiliam Michelfir	

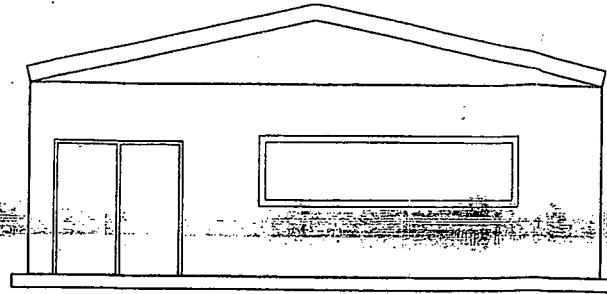

1 FACHADA
ESCALA 1:75

Secretaria de Obras
13/10/2014
APROVADO
DE ERECHIM
PREFEITURA MUNICIPAL

Jorge Valdir Psidonik
Secretário Mún. de Obras
Públicas e Habitação
Portaria 036/2014

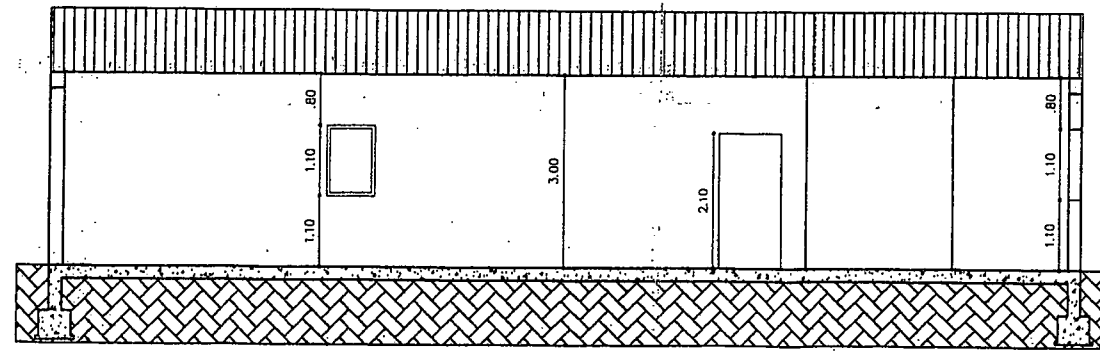

1 CORTE AA
ESCALA 1:75

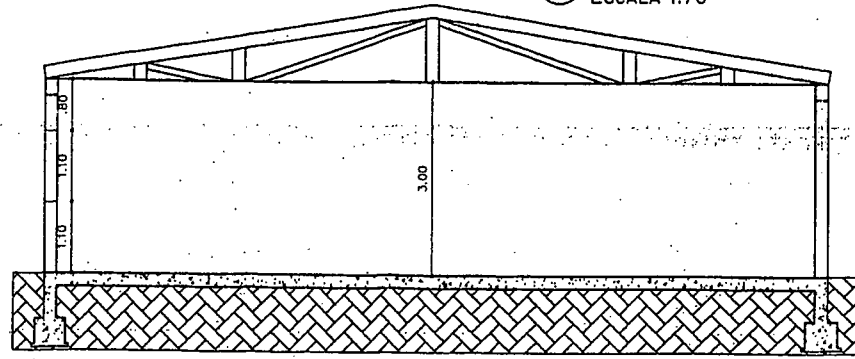

1 CORTE BB
ESCALA 1:75

Prancha
02
Arquitetônico
Data
Outubro 2014
Escala
Indicada
Área
96,10 m²
Desenho
Willian Michelini

Obra
Ampliação de Salão de Festa em Alvenaria
Local
Rua Josefina Dalla Rosa - P/ Chác. 64 - Polígono 3 Vendas
Proprietário
J. Valdir Psidonik
MITA BIOCESANA DE ERECHIM
Responsável Técnico
Willian Michelini
Eng. Fernando Stachelski - Crea RS 134455

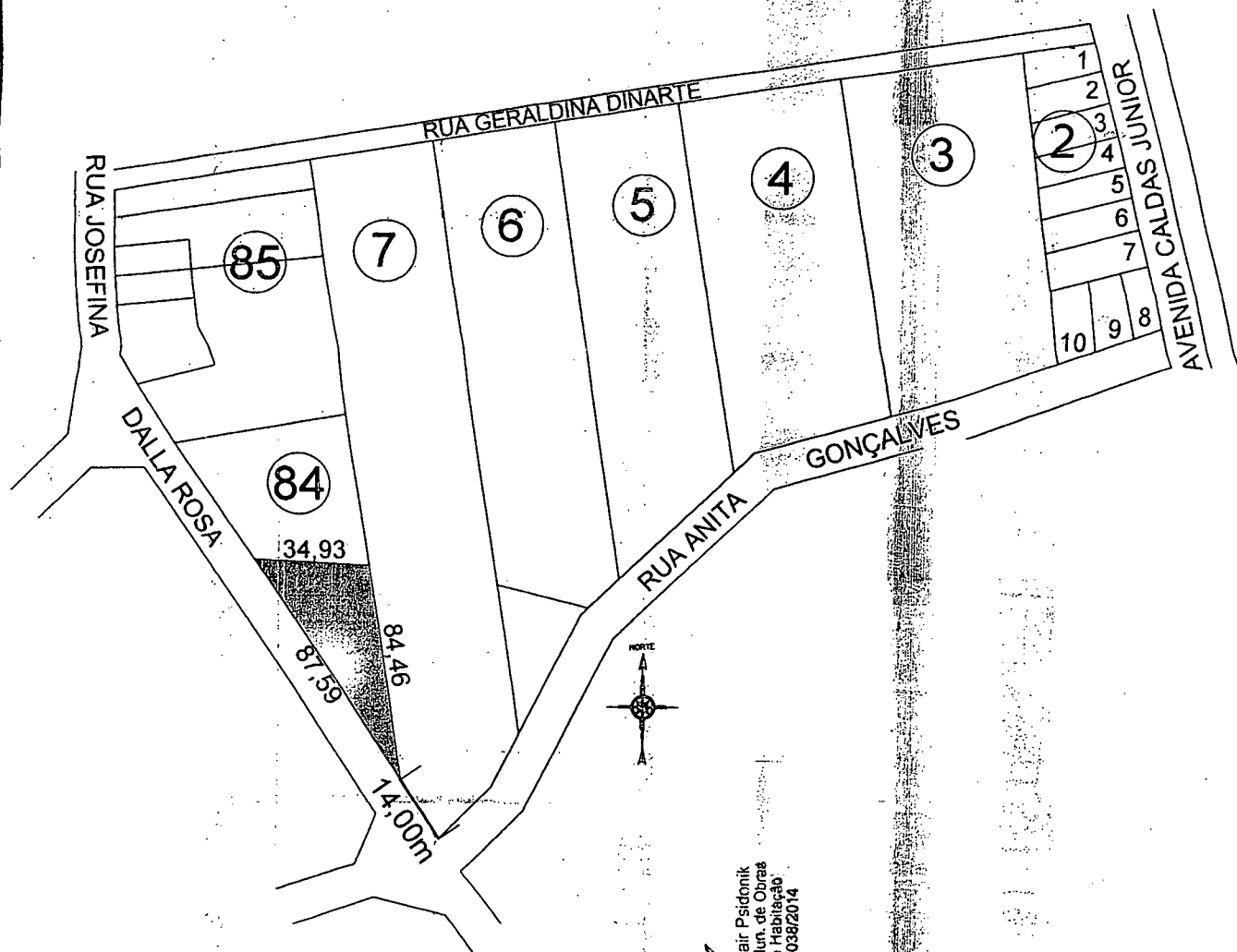

1 LOCALIZAÇÃO SEM ESCALA

Jorge Valdir Psidomik
 Secretário Mun. de Obras
 Públicas e Habitação
 Portaria 038/2014

PREFETURA MUNICIPAL
 DE ERÉCHIM
 13 MAIO 2015
 Secretaria de Obras

Área Terreno (escriturada)	1.550,00 m ²
Área Terreno (existente)	1.465,00 m ²
Área Capela (existente)	192,00 m ²
Área Salão (existente)	586,70 m ²
Área Construir	100,81 m ²
Área Total	879,51 m ²

Projeto 04	Obra Ampliação de Salão de Festa em Alvenaria
Arquitetônico	Local Rua Josefina Dalla Rosa - P/Chác. 84 - Polígono 3 Vendas
Data Outubro 2014	Proprietário <i>Padre Luciano</i> PARÓQUIA DIOCESANA DE ERÉCHIM
Escola Indicada	Responsável Técnico <i>Wladimir</i> Eng. Fernando Stachelski - Crea RS 134455
Área 96,10 m ²	
Desenho Willian Michellin	

Fls. 04
 571
 PM-ERÉCHIM

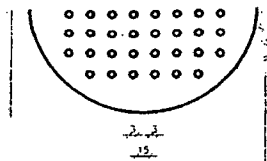
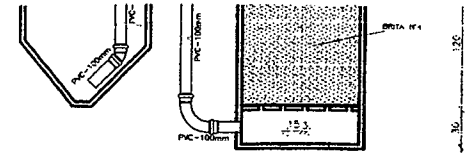
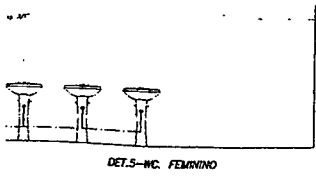

FOSSA ϕ = 110cm FILTRO ANAEROBIO ϕ = 95cm

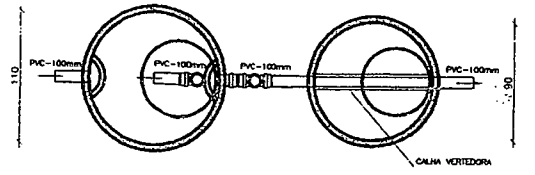

CAIXA DE GORDURA (50X50)

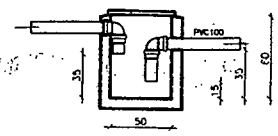

N. PESSOAS	DIMENSÕES INTERNAS		
	A	B	C
6	160	90	150
8	200	100	150
10	220	110	150
12	230	120	150
14	250	130	150
16	260	140	150
18	270	150	150

DET. FOSSA/FILTRO
ESC.: S/E

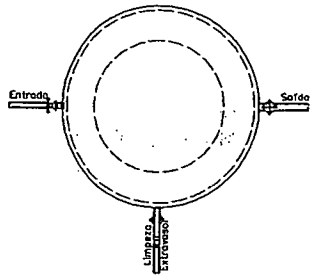
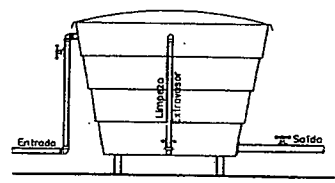

LEGENDA:

- CAIXA DE INSPEÇÃO CLOACAL
- CAIXA DE INSPEÇÃO GORDURA
- RALO SINFONADO ϕ 150 mm
- TUBO DE VENTILAÇÃO
- COLUNA DE ÁGUA FRIA
- SOBE
- DESCE
- FOSSA SEPTICA 8 PESSOAS
- FILTRO - FOSSA SEPTICA 8 PESSOAS
- C A F - COLUNA DE ÁGUA FRIA
- REGISTRO
- RAMAL ÁGUA
- RAMAL DE VENTILAÇÃO
- RAMAL DE ESCOTO

MUNICÍPIO MUNICIPAL
06 DEZ. 2011
Secretaria de Obras
ERECHIM
Eng. Carlos
Secretaria Municipal de Obras
Públicas e Habitação
Portaria 005/2011

SALÃO COMUNITÁRIO

PARTE REMANESCENTE DA ÁREA-VERDE, QUADRA Nº 09, LOTEAMENTO MORADA DO SOL, RUA SA...

Título: **PROJETO HIDROSSANITÁRIO**

Descrição: **PLANTA BAIXA, DETALHES E LEGENDA.**

Proprietário (s): **ASSOCIAÇÃO DOS MORADORES DO BAIRRO MORADA DO SOL**

Responsável Técnico: **Eng. Carlos**
Assinatura: *Carlos*
CASA A. Carlos
Eng. Civil
C.R.A. - Nº 14862